



Autorità di Sistema Portuale
del Mare di Sicilia Occidentale

Porti di Palermo,
Termini Imerese, Trapani,
Porto Empedocle

ORDINANZA N. 12 DEL 2.12.2019

“Regolamentazione dell’emiciclo della Cala del Porto di Palermo”

IL PRESIDENTE

Vista l’Ordinanza n. 8 del 25.07.2019 volta a regolamentare la circolazione e sosta nell’emiciclo della Cala, gli aspetti di viabilità e, contemporaneamente, disciplinare più dettagliatamente l’ormeggio del naviglio da pesca e il deposito di reti ed attrezzi;

Considerato che in fase di applicazione è emersa l’esigenza di modificare la suddetta Ordinanza ed, in particolare, l’art. 1 comma 3, per approfondite esigenze di viabilità in manovra, nonché l’art. 2 ed il richiamato allegato 3, per l’emersa necessità di ridurre lo specchio acqueo destinato all’ormeggio di unità da pesca, di circa 30 metri;

Valutato di adottare, a seguito di un’attività di ricognizione, una regolamentazione più stringente in merito agli ormeggi abusivi all’interno dello specchio acqueo dell’emiciclo della Cala;

Vista l’Ordinanza n. 102/2016 della Capitaneria di Porto di Palermo;

Visto il codice della navigazione ed il relativo regolamento di esecuzione;

Vista la l. n. 84/1994 e ss.mm.ii.;

Visto il D.M. n. 342 del 28.06.2017;

ORDINA

Art. 1 - Circolazione e sosta

E’ fatto divieto ad autovetture, ciclomotori e motocicli di accedere, transitare e/o sostare all’interno dell’area portuale della Cala, nel tratto compreso tra il Castello a Mare ed il Foro Umberto I (Foro Italico), come da planimetria in allegato 1 alla presente ordinanza.

All’interno dell’area, di cui al comma precedente, delimitata dai dissuasori, sarà consentita la circolazione dei mezzi delle Forze dell’Ordine, di Polizia, di Soccorso, della scrivente ADSP e, secondo apposito Regolamento che sarà adottato con successiva ordinanza, di ulteriori soggetti autorizzati ad accedere esclusivamente tramite gli appositi varchi muniti di dissuasori retrattili.

Presso l’area demaniale marittima delimitata da dissuasori mobili, ubicata ad Ovest, Nord-Ovest dell’emiciclo della Cala, rappresentata dalla planimetria in allegato 2 alla presente Ordinanza, è consentita la sosta di 16 autovetture (di cui n. 2 riservati ai disabili, n. 3 riservati alle operazioni di carico/scarico dei pescatori e n. 6 riservato ai pescatori e n. 5 liberi) e di n. 6 motocicli. I posti auto riservati alle operazioni di carico/scarico dei pescatori dovranno



Autorità di Sistema Portuale
del Mare di Sicilia Occidentale

Porti di Palermo,
Termini Imerese, Trapani,
Porto Empedocle

essere utilizzati solo temporaneamente per effettuare le suddette operazioni, al termine delle quali gli autoveicoli dovranno essere prontamente rimossi.

Le aree saranno individuate anche da apposita segnaletica orizzontale e verticale.

Art. 2 - Unità da pesca

Lo specchio acqueo presso la Cala, come individuato nella planimetria, in allegato 3 alla presente ordinanza, è destinata all'ormeggio di unità di pesca armate. I comandanti delle unità da pesca dovranno depositare presso la Capitaneria di Porto la dichiarazione di ormeggio abituale.

Art. 3 - Deposito di attrezzi da pesca in banchina

Sulla banchina antistante l'ormeggio destinato alle unità da pesca è consentito il deposito delle reti e degli attrezzi da pesca lungo la banchina, in modo da non creare intralcio all'ormeggio di altre unità, nonché alla circolazione in genere e comunque entro una fascia di m. 3,00 dal ciglio banchina.

E' fatto obbligo ai proprietari/armatori delle unità da pesca di provvedere all'ordinato deposito delle reti, alla loro corretta copertura con teloni impermeabili atti a contenerle e che rechino l'identificazione della barca da pesca cui appartengono, a provvedere alla regolare pulizia a termine delle operazioni di stoccaggio e movimentazioni delle reti e a mantenere uno stato di pulizia e decoro dell'area. In particolare, prima del loro deposito in banchina dovranno essere completamente rimossi i residui di qualunque materiale (organico e non) che possa essere causa di cattivi odori.

Le reti e gli attrezzi da pesca non riconducibili alle unità stabilmente ormeggiate, non correttamente depositate secondo quanto prescritto al precedente comma ovvero depositate in altre aree non consentite saranno rimosse in danno ai proprietari e gli stessi saranno sanzionati ai sensi della presente ordinanza.

Art. 4 – Ormeggio unità da diporto

E' fatto divieto di ormeggio di unità da diporto al di fuori degli specchi acquei non in concessione dell'emicycle della Cala.

All'interno degli specchi acquei in concessione i posti di ormeggio vengono assegnati dal concessionario.

Art. 5 - Sanzioni

I contravventori, oltre a rispondere per danni alle persone o alle cose che possono derivare dalla illegittima condotta in violazione alla presente Ordinanza, saranno ritenuti responsabili,



Autorità di Sistema Portuale
del Mare di Sicilia Occidentale

Porti di Palermo,
Termini Imerese, Trapani,
Porto Empedocle

salvo che il fatto non costituisca più grave reato, della violazione degli artt. 1161, 1164 e 1174 cod. nav., ferma restando la rimozione coatta dei mezzi ormeggiati senza autorizzazione con spese a carico del proprietario.

E' fatto obbligo a chiunque spetta di osservare e far e osservare le disposizioni della presente Ordinanza.

Art. 5 – Entrata in vigore

La presente Ordinanza entra in vigore con la pubblicazione sul sito istituzionale dell'Ente.

La stessa sarà, altresì, trasmessa alla Capitaneria di Porto di Palermo per la pubblicazione nel proprio Albo.

La presente Ordinanza abroga l'Ordinanza n. 8 del 25.07.2019.

IL PRESIDENTE
Dott. Pasqualino Monti

Area Demanio
Il Dirigente
Avv. Caterina Montebello

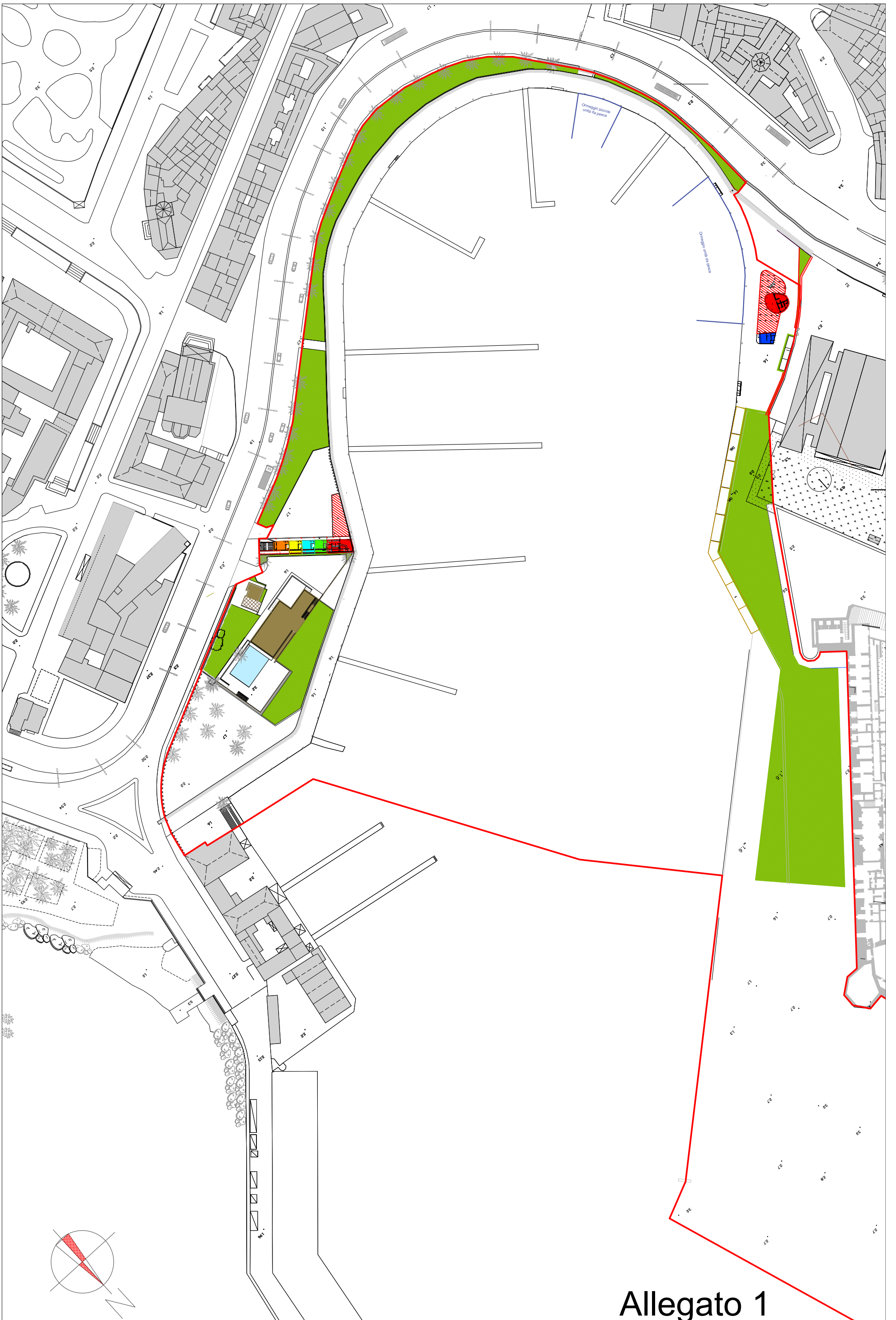

Allegato 1

Segnaletica

① Varco controllato vietato l'accesso ai non autorizzati



② Parcheggio Riservato pescatori



③ Parcheggio auto/moto



④ Parcheggio Riservato Portatori handicap



⑤ Pista ciclabile



⑥ Parcheggio Riservato pescatori - carico e scarico

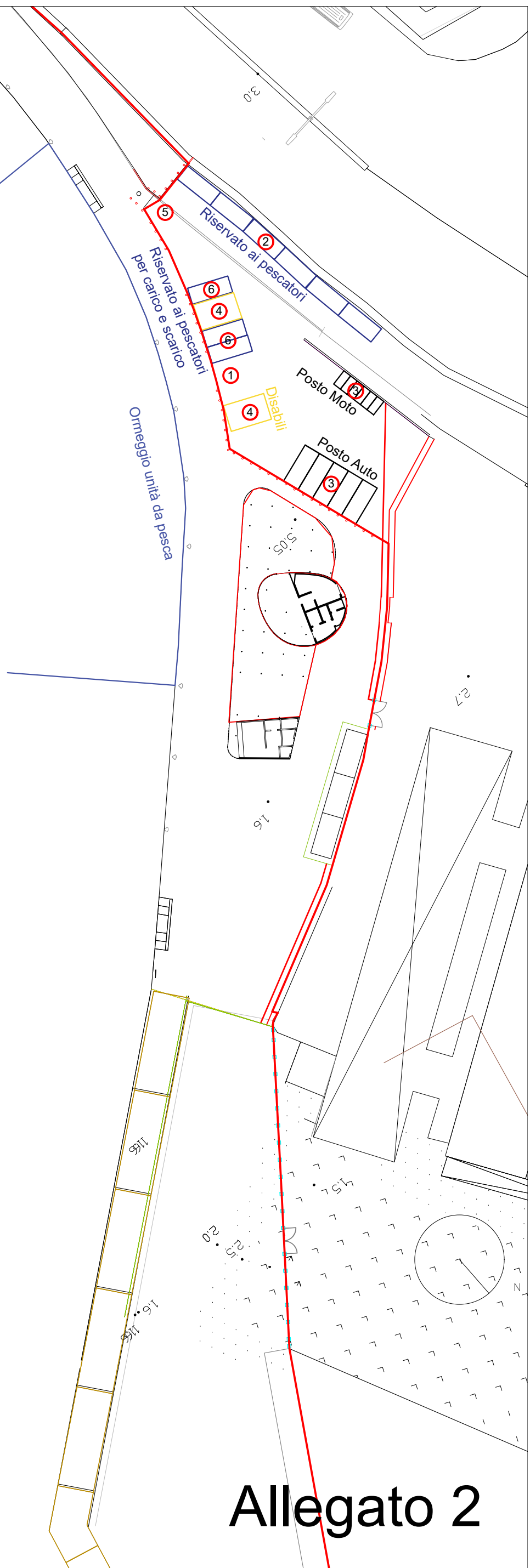
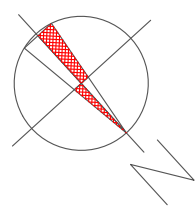

Allegato 2

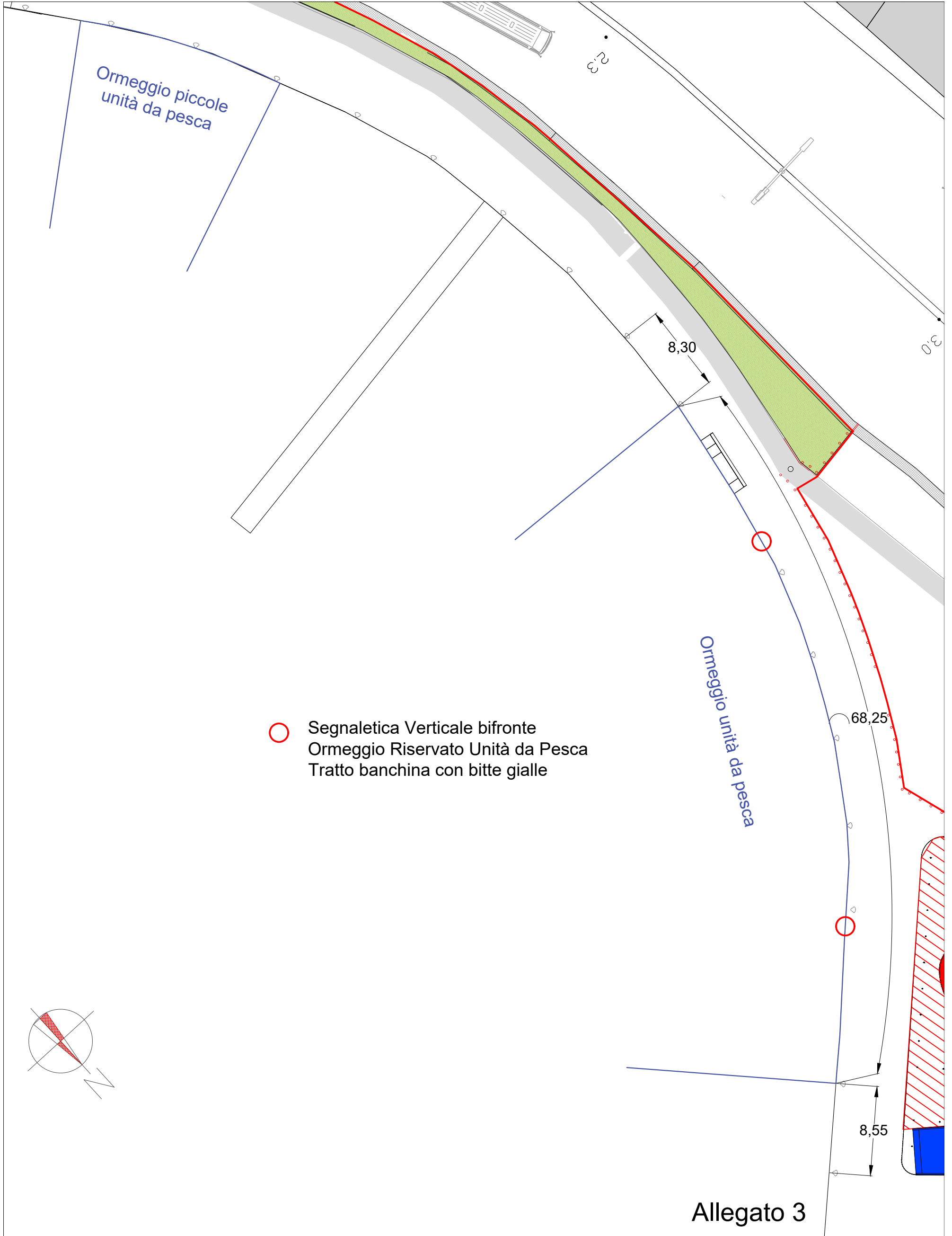

Allegato 3